TOP kl. Rundwanderweg Nr. 2 "Durch die Spicherley"

3,7 km	1:12 h	121 m	121 m	Schwierigkeit leicht

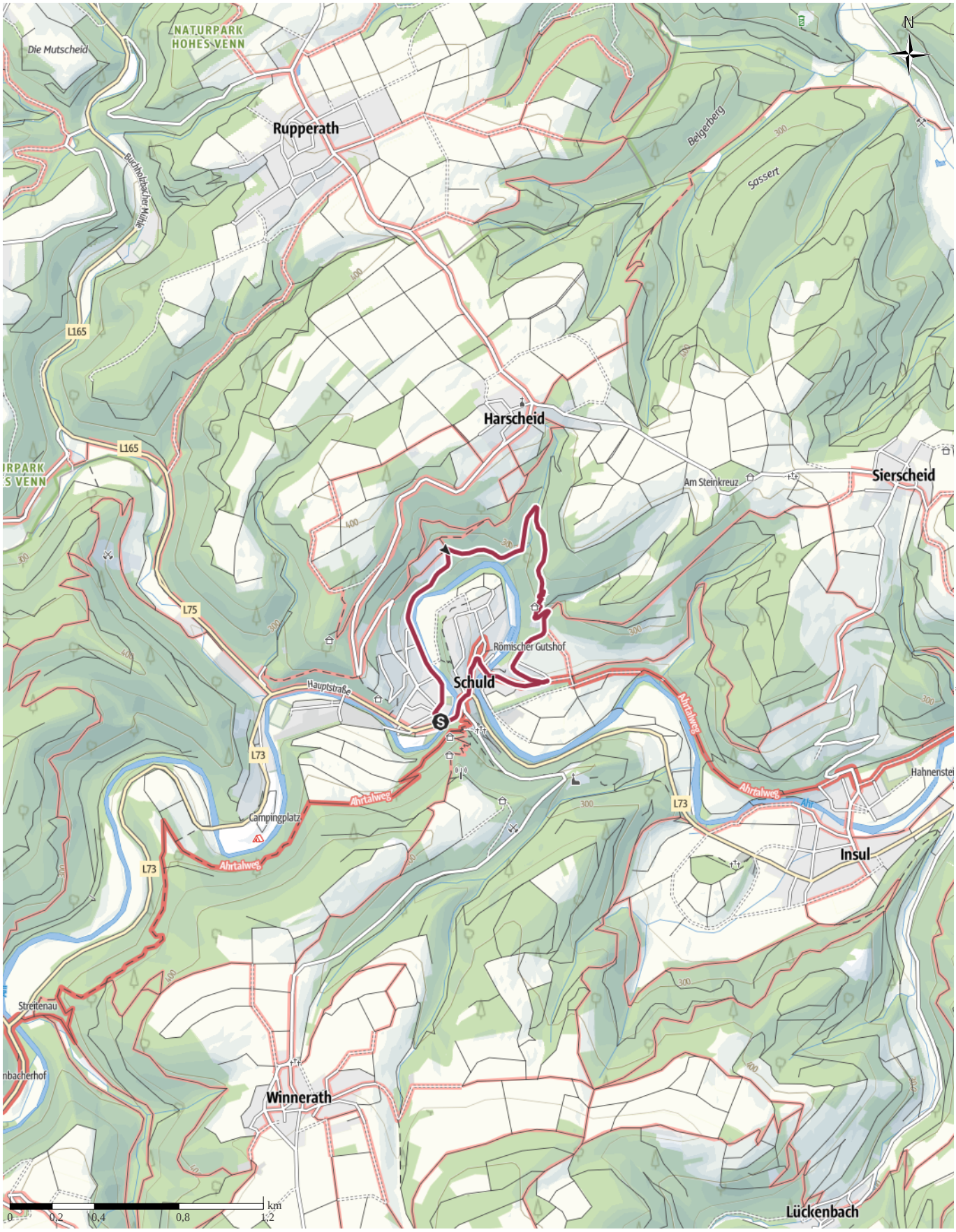

Kartengrundlagen: outdooractive Kartografie; Deutschland: ©GeoBasis-DE / BKG 2021, ©GeoBasis-DE / LDBV 2021, Österreich: ©1996-2021 here. All rights reserved., ©BEV 2020, ©Land Vorarlberg, Italien: ©1994-2021 here. All rights reserved., ©Autonome Provinz Bozen – Südtirol – Abteilung Natur, Landschaft und Raumentwicklung, © Cartago S.R.L. Kartengrundlagen: outdooractive Kartografie; ©OpenStreetMap (www.openstreetmap.org)

TOP kl. Rundwanderweg Nr. 2 "Durch die Spicherley"

Wegeart

Asphalt	1 km
Schotterweg	0,2 km
Pfad	0,5 km
Straße	0,2 km
Unbekannt	1,8 km

Höhenprofil

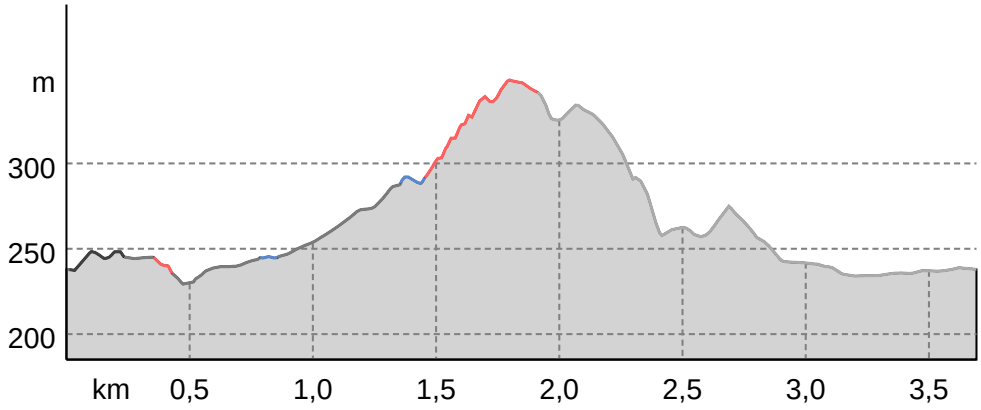

Tourdaten

Wanderung

Strecke	3,7 km
Dauer	1:12 h
Aufstieg	121 m
Abstieg	121 m

Schwierigkeit	leicht
Kondition	
Technik	

Höhenlage

349 m

229 m

Beste Jahreszeit

JAN	FEB	MÄR
APR	MAI	JUN
JUL	AUG	SEP
OKT	NOV	DEZ

Bewertungen

Autoren

Erlebnis	
Landschaft	

Community

Weitere Tourdaten

Eigenschaften

mit Bahn und Bus erreichbar

aussichtsreich

geologische Highlights

Auszeichnungen

Rundtour

Einkehrmöglichkeit

familienfreundlich

Wanderfreunde Schuld

Aktualisierung: 22.06.2022

Kurzer Rundweg durch die "Spicherley" über der Ahrschleife mit einem sehr schönen Blick über den Ort und zum Aremberg.
Schöner kurzer Rundwanderweg oberhalb der Ahrschleife.

Sicherheitshinweise

Für einige Passagen ist Trittsicherheit und angemessenes Schuhwerk erforderlich

Informationsmaterial

Weitere Infos und Links
Einkehrmöglichkeiten:

- Hotel „Schäfer“ www.hotel-schaefer-schuld.de / 02695 340
- Im Haus „Waldfrieden“ (Biker Treff), www.bikertreff-schuld.de / 02695 386

Sonstige Infos unter:

- www.schuld-ahr.de

Wegbeschreibung

Start der Tour

Ortsmitte vor der Brücke an der Hinweistafel

"Wanderparadies Schuld"

Koordinaten:

DD: 50.445879, 6.887101

GMS: 50°26'45.2"N 6°53'13.6"E

UTM: 32U 349986 5590340

w3w: ///feuchtigkeit.wollig.schreibe

Ende der Tour

Ortsmitte vor der Brücke an der Hinweistafel

"Wanderparadies Schuld"

Wegbeschreibung
Wir beginnen unsere Wanderung „Rundweg Spicherley" in der

Ortsmitte vor der Brücke an der Hinweistafel "Wanderparadies Schuld"

Erst folgen wir dem Gehweg über die Brücke in Richtung Kirche und biegen dann zwischen „Hotel Schäfer" und „Hotel zur Linde" in die Domhofstraße ab. Nach etwa 150 Metern nehmen wir den steilen Gehweg nach rechts und gelangen auf die Domhofstraße, welcher wir nach rechts über die Brücke und dahinter in die Römerstraße nach links bis zum Ende folgen.

Ein kurzes Stück nach dem letzten Wohnhaus kommen wir an den Resten einer ehemaligen Römischen Siedlung vorbei, die inzwischen vollends zugewachsen ist. Am Ende des Tannenwalds treffen wir zum ersten Mal auf den von rechts kommenden „AhrSteig" dem wir eine Weile folgen werden. Nach der zweiten Kurve führt uns ein Steig nach links in die sogenannte „Spicherley". Von hier aus hat man einen herrlichen Blick über unseren Ort und weiter westlich auf den 623m hohen Aremberg.

Ein Aussichtshäuschen und eine Ruhebank laden zum Verweilen ein. Nachdem wir den Felsen durchquert haben, führt uns der Pfad durch Mischwald talabwärts weiter auf dem AhrSteig. Wir überqueren einen kleinen Bach, dem wir auf der rechten Seite folgen. Am Ende des Pfades lädt wieder eine Ruhebank zur Rast mit einem anderen Blick auf Schuld ein. Wir folgen dem Weg weiter, bis die ersten Häuser des Wochenendgebietes erreicht sind.

Hier folgen wir dem AhrSteig nach links und wandern an der Ahr vorbei zurück zum Startpunkt.

Anreise

Diese Tour ist gut mit Bahn und Bus erreichbar.

Öffentliche Verkehrsmittel
Mit dem Bus nach Schuld.

Fahrplaninfo unter www.vrm.info und www.bahn.de

Anfahrt
Von der A61 / Kreuz Meckenheim aus über die B257 Richtung Altenahr/Adenau/Nürburgring bis Dümpelfeld. Dort nach rechts weiter über die L73 nach Schuld.

Parken

Parkmöglichkeit besteht oberhalb der Kirche Richtung Winnerath auf der linken Seite.

Schutzgebiete

Fauna-Flora-Habitat-Gebiet Ahrtal
Vogelschutzgebiet Ahrgebirge

In diesen Schutzgebieten gelten folgende Regeln:

Bitte nicht abseits der Wege gehen.

Bitte keinen Lärm machen.

Bitte keine Hunde frei laufen lassen.

Bitte keine Drachen und Modellflugzeuge fliegen lassen.

Bitte keine Steine oder Mineralien sammeln.

Bitte keine Pilze sammeln.

Bitte keinen Müll liegen lassen.

Bitte keine Tiere füttern.

Bitte nur auf den markierten Flächen zelten.

Bitte kein offenes Feuer machen.

Bitte keine Pflanzen pflücken.

Bitte keine Pflanzen und Tiere aussiedeln.

Tour zum Mitnehmen für iPhone und Android

QR-Code scannen und diese Tour offline speichern, mit Freunden teilen und mehr.

Webseite

https://out.ac/XpBVG

Startpunkt Schuld Brücke
Foto: Gerd Spitzlay

Brücke im "Domhof"
Foto: Gerd Spitzlay

Die "Spicherley"
Foto: Gerd Spitzlay

Blick von der "Spicherley" auf Schuld und den Aremberg
Foto: Gerd Spitzlay

Zeichenerklärung

Topografie

- Wald, Forst
- Moor, Sumpf, Ried
- Heide
- Wohnbaufläche mit Einzelgebäude
- Gewerbefläche mit Einzelgebäude
- Friedhof
- Golfplatz
- Sportplatz, Stadion
- Stadion
- Freibad
- Weinberg
- Felszeichnung
- Staatsgrenze
- Landesgrenze
- Kreisgrenze
- 900 Höhenlinie
- Sondernutzungsfläche
- Naturschutzgebiet

Topografische Einzelzeichen

- Berg/Gipfelkreuz
- Höhenpunkt
- Fels
- Höhle
- Kirche
- Kapelle
- Friedhof
- Schloss/Burg
- Kloster
- Denkmal
- Ruine
- Bergwerk
- Findling/Hügelgrab
- Sendemast/Turm
- Windrad
- Wasser-/Windmühle
- Aussichtspunkt

Straßen und Wege

- A7 Autobahn
- B309 Bundesstraße
- L333 Kreißstraße
- OA8 Gemeindestraße
- Hauptwirtschaftsweg
- Wirtschaftsweg
- Fußweg
- Klettersteig

Lifte und Eisenbahn

- Großkabinenbahn
- Kabinenbahn
- Sessellift
- Ski-, Schlepplift
- Materialseilbahnen
- Eisenbahn
- S-Bahn
- U-Bahn
- Straßenbahn
- Bahnhof